

Reglamento Circuito Music Run Don Benito - Villanueva 2022

Artículo 1. Organización:

La prueba está organizada por Music Run España en colaboración con la colaboración de los Ayuntamientos de Don Benito - Villanueva de la Serena y la Diputación de Badajoz.

Toda la información de la prueba estará disponible en las pagina web:

www.musicrun.es y se publicará también a través de las redes sociales Music Run

Artículo 2. Datos del circuito:

El circuito unirá las ciudades de Villanueva de la Serena y Don Benito. La salida de la prueba, además de las pruebas infantiles se realizarán desde las pistas deportivas de Don Benito (Travesía del Estadio)

La salida estará ubicada en Don Benito en C/ Travesía del Estadio y la Meta en la Plaza de España de Villanueva de la Serena.

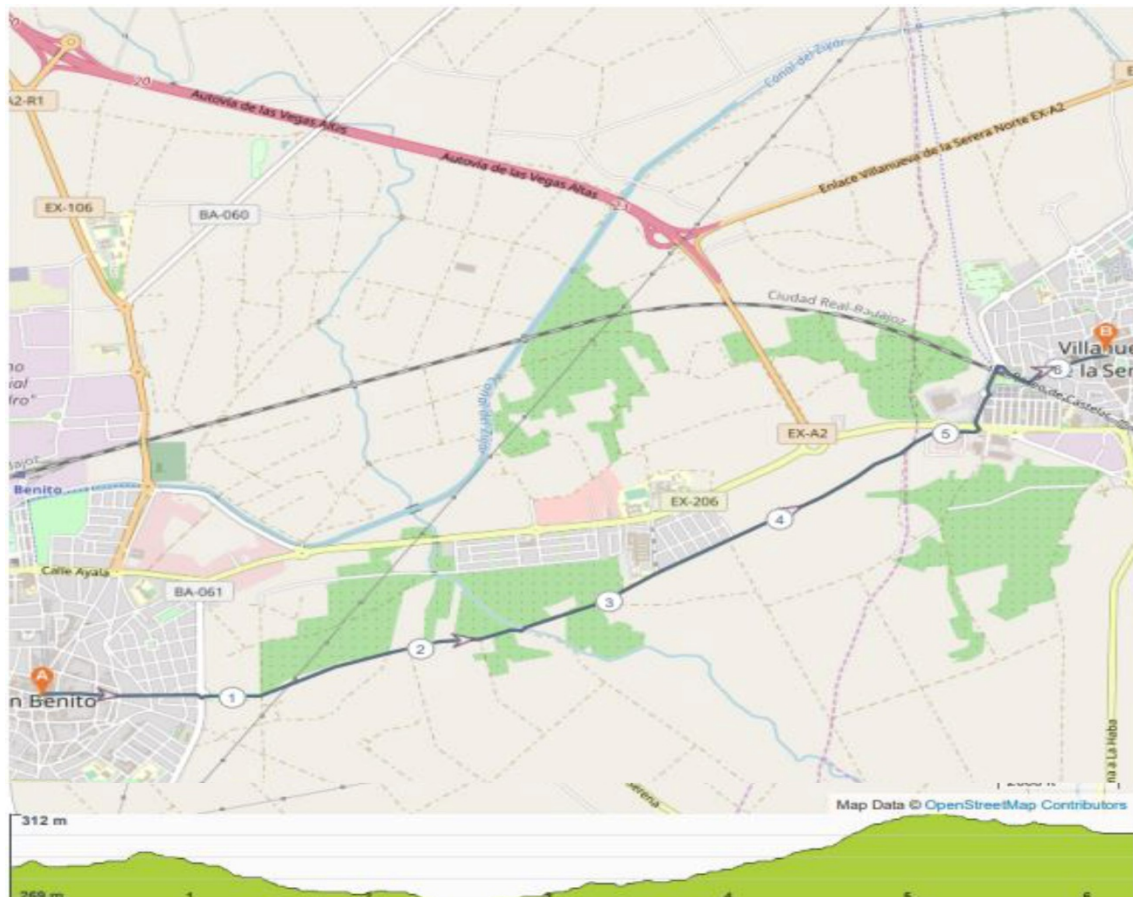

Salida desde Travesía del Estadio, Avd Alonso Martín, C/ Ayala, C/ Canalejas, Avd Vegas Altas (Ex206), Carretera Don Benito (Ex206), Avd Dulce Chacon, Paseo de Castelar, Calle San Benito, Meta: Plaza de España de Villanueva de la Serena.

Las carreras infantiles se realizarán en las pistas de atletismo de Don Benito (Junto a la salida de Adultos)

Podrán visualizar el circuito y descargarse el track del mismo a través del siguiente enlace:

<https://www.plotaroute.com/route/1895360>

El circuito en su mayoría discurre por la carretera EX206 desde la salida de Don Benito y hasta la entrada en Villanueva de la Serena.

Se circulará por el sentido de los vehículos y exclusivamente por el carril de la derecha que estará cortado al tráfico, quedando abierto al tráfico de vehículos el carril de la izquierda.

Todo el carril estará delimitado por conos y controlado por tráfico o policía local, además de personal de la organización.

Se ruega extremar las precauciones y seguir las indicaciones de autoridades y staff de la organización.

Artículo 3. Participantes.

La carrera está abierta a corredores de cualquier nacionalidad, federados o no y según las categorías propias de la competición; debiendo estar correctamente inscritos en plazo y forma según especifica el reglamento de la carrera.

No está permitido correr con el dorsal de otro participante.

Todos los corredores están obligados a correr con el chip- dorsal facilitado por la organización, caso de ser suministrado.

La organización no se hace responsable de la lectura incorrecta del tiempo que marque el Chip si éste no está bien colocado.

Artículo 4. Categorías y premios

Carreras infantiles: Las pruebas infantiles tendrán carácter **NO COMPETITIVO** y sólo se pretende que los jóvenes de la localidad practiquen deporte y disfruten de la experiencia.

Las pruebas dispondrán de diferentes salidas y distancias dependiendo de la edad:

- De 3 a 5 años: 300m aproximadamente
- De 6 a 8 años: 600m aproximadamente
- De 9 a 13 años: 1000m aproximadamente

*Las carreras infantiles tendrán como punto de salida y meta las pistas de Atletismo de Don Benito.

Carrera 6,5k

- Categoría Junior Femenina y Masculina: hasta 20 años.
- Categoría Senior Femenina y Masculina: hasta 40 años.
- Categoría Máster Femenina y Masculina: más de 40 años.
- Categoría Máster Femenina y Masculina: más de 50 años
- Categoría Máster Femenina y Masculina: más de 60 años
- **Categoría absoluta: Engloba todas las categorías anteriores.**

Premios y Trofeos:

Premios en metálico para los ganadores de la categoría absoluta masculino y femenina.

1er Clasificado/a categoría general absoluta: **150€**

2º Clasificado/a categoría general absoluta: **100€**

3er Clasificado/a categoría general absoluta: **50€**

Trofeo para cada uno los ganadores y ganadoras de cada una de las categorías

Trofeo o medalla para el segundo y tercer clasificado/a de cada una de las categorías.

LOS PREMIOS O TROFEOS NO SON ACUMULATIVOS

Artículo 5. Horarios de las pruebas

Las pruebas infantiles tendrán la hora de salida a las 19:00 horas y la carrera de adultos a las 19:30 horas

*Los horarios podrán ser modificados por la organización previo aviso a todos los participantes a través del correo electrónico facilitado en la inscripción.

Artículo 6. Bolsa del Corredor

La bolsa del corredor constará de los siguientes artículos conmemorativos:

- Camiseta técnica.
- Gym Sac
- Prueba productos Iberitos.
- Bol de ensaladas Primaflor
- Agua e isotónico.

Artículo 7. Inscripciones y forma de pago:

- Todas las inscripciones se realizarán a través de la plataforma de pago habilitada para tal efecto, el enlace de inscripción estará colocado en las webs de la carrera anteriormente citadas. El pago de la misma se realizará mediante pago con TPV virtual.
- La plataforma de inscripciones es totalmente segura, cumpliendo todas las normativas de seguridad establecidas por ley.
- La Organización podrá fijar descuentos y bonificaciones en atención a grupos, colectivos, descuentos limitados, pronta inscripción y cualquier otra que estime la organización. Pudiendo alterar el precio de las inscripciones en función de estas estrategias.
- Una vez realizada la inscripción no se hará reembolso de la cuota de la carrera, salvo que la persona no pueda acudir por motivos de salud o desplazamiento derivados de las restricciones Covid. De igual modo, no está permitido el cambio de titularidad de la inscripción excepto por los motivos anteriormente mencionados.
- Las inscripciones podrán cerrarse varios días antes de la competición (se comunicará en la publicidad de la carrera) o hasta agotar plazas.

Artículo 8. Asistencia médica y seguros:

La prueba tiene contratados los siguientes seguros atendiendo a la normativa vigente para pruebas deportivas.

Seguro de Responsabilidad Civil y Seguro de Accidentes para todos los participantes.

La prueba dispone de asistencia médica y ambulancia medicalizada para traslados en caso de ser necesario.

En caso de ocurrir cualquier accidente, deben dirigirse a la organización de la prueba que les dirá como proceder para ser atendido correctamente.

IMPORTANTE: La organización no se hace responsable de cualquier gasto ocasionado por incumplir el artículo 10 y desplazarse sin contactar con la organización a cualquier centro médico.

Artículo 9. Control de la prueba.

La prueba estará controlada por los jueces de la Federación Extremeña de Atletismo.

A cada participante se le entregará un chip para realizar su cronometraje de forma informatizada y segura.

La prueba estará cronometrada con sistema de cronometraje chip dorsal. Para participar legalmente, estando asegurado y apareciendo en las clasificaciones, será obligatorio pasar por el control de salida.

La organización declina cualquier responsabilidad con aquellos corredores que no pasen dicho control o incumplan las normas emitidas por la organización y/o jueces de la prueba. Podrá ser descalificado cualquier atleta que: no complete el recorrido oficial de la prueba; utilice sustancias prohibidas; corra sin dorsal; corra con el dorsal de otro corredor; modifique, deteriore o manipule el dorsal asignado o no utilice el sistema de control por chip asignado por la organización.

Artículo 10. Reclamaciones:

Para cuestiones relacionadas con la organización de la prueba, al propio organizador, dirigiéndose a la secretaría de la prueba donde le pondrán en contacto con el responsable.

Artículo 11. Servicios al deportista.

La Organización de Music Run España tiene entre sus valores la atención y servicios a sus corredores, por eso y de forma general el corredor dispondrá como norma general:

- Bolsa del Corredor con material conmemorativo de la carrera.
- Avituallamientos.
- Fotografías de la competición.
- Servicio de resultados y tiempos.
- Seguros de Responsabilidad Civil y Deportivo.
- Atención continuada en secretaría.

Artículo 12. Aceptación del reglamento y descargo de responsabilidades.

La participación en la prueba supone que todos los participantes, por el hecho de inscribirse, declaran conocer y aceptar el presente Reglamento y el Pliego de Descargo de Responsabilidades y protección de datos.

La organización podrá solicitar en cualquier momento la acreditación de los datos reseñados en la inscripción. La irregularidad o falsificación de los mismos podrá provocar la descalificación.

Pliego de Descargo de Responsabilidades y Protección

Por el sólo hecho de inscribirse, el participante declara lo siguiente: “Me encuentro en estado de salud óptimo para participar en las pruebas organizadas por Music Run España.

Artículo 13. Derechos de imagen.

El participante acepta que el organizador capte imágenes de la prueba (foto y vídeo). El participante acepta la difusión de las mismas a través de los medios legalmente establecidos. El participante no tendrá derecho a indemnización alguna por este concepto. El participante tendrá derecho a descargarse de forma gratuita todas las imágenes de la prueba que se publiquen en las Redes Sociales del organizador, así como de su página web.

El participante autoriza a que la Organización haga uso publicitario de datos, fotos, videos y/o cualquier otro tipo de material audiovisual en el que pueda figurar, aceptando la publicación de mi nombre en la clasificación de la prueba, en los medios de comunicación y/o Internet, sin esperar pago, compensación o retribución alguna por este concepto. Además, este material e información puede ser utilizado en ediciones posteriores a la prueba realizada y puede ser cedido a cualquier patrocinador de la prueba, que por sí mismos o mediante terceras entidades, traten con finalidad exclusivamente deportiva, promocional o comercial, sus datos de carácter personal, así como su imagen dentro de la prueba mediante fotografías, vídeos, etc.

A efectos de notificación y envío de publicidad, todo corredor inscrito autoriza como medio de notificación legal el correo electrónico o móvil, y cualquier otra aplicación móvil o web (como WhatsApp, Line, Telegram, etc).

IMPORTANTE: AL REALIZAR LA INSCRIPCIÓN ACEPTAS ESTE REGLAMENTO, POR LO QUE LA ORGANIZACIÓN NO SE HARÁ RESPONSABLE DE NINGUNA RECLAMACIÓN REFERENTE AL CONTENIDO DEL MISMO.